인천광역시 Incheon Metropolitan City

인천광역시 | Incheon Youth Work Agency 청소년활동진흥센터

2026 청소년활동 정보지

계양구, 남동구, 제물포구, 연수구

가을 겨울호

인천지역 청소년기관과 청소년 활동 정보를 한 눈에! A면

제공 인천 관내 청소년기관 제작 인천광역시청소년활동진흥센터

※ 뒷면은 강화군, 옹진군, 미추홀구, 부평구, 서해구, 검단구, 영종구 정보를 확인할 수 있습니다.

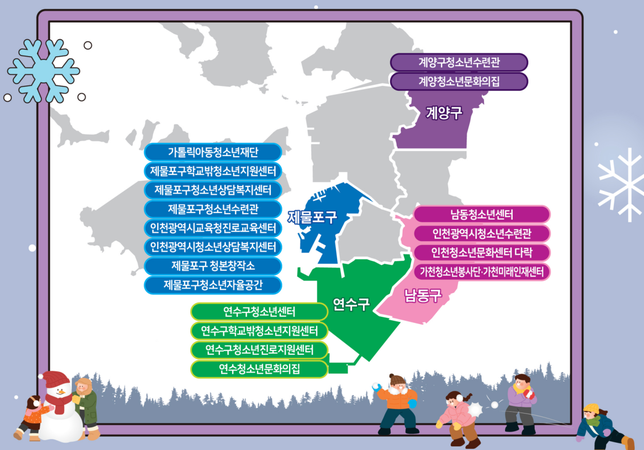

연수청소년센터 www.yeonsu.or.kr

22019 인천광역시 연수구 센트럴로 424 E: youth@yeonsuy.or.kr T: 032-859-0924 F: 032-833-2013
월~금: 09:00 ~ 21:00, 토: 09:00 ~ 18:00, 일요일 · 공휴일 휴관

• 활동프로그램

운영방식	활동영역	프로그램명	활동내용	활동장소	활동기간	참가대상	참가비
대면	문화예술	꿈틀축제	청소년과 지역주민이 함께 만들어가는 마을 축제	송도 센트럴파크 잔디광장	2026. 10. 24.(토)	지역 청소년 및 지역주민	무료
대면	봉사참여	연식당	청소년이 직접 요리한 음식을 지역 사회 주민들과 함께 나누는 체능기부활동	연수구청소년센터	모집: 2026. 9. 중 예정 활동: 2026. 10. 10.(토) ~ 11. 28.(토) 6회기	중, 고(20명)	30,000원
대면	모험계획	생존야영작·교육 생존기술 교육/실습	재난상황별 연단스킬 및 생존기술 교육/실습	연수구청소년센터	[생존야영작·교육] 모집: 2026. 8. 중 예정 활동: 2026. 9. ~ 10. 중 - 5회기 [생존야영작·실습] 모집: 2026. 8.~ 9. 중 예정 활동: 2026. 10. 중 - 2회기	[생존야영작·교육] 초(25명) [생존야영작·실습] 초 · 중(10 ~ 16세 50명)	[생존야영작·교육] 20,000원 [생존야영작·실습] 10,000원
대면	모험계획	가족캠프	가족구성원들이 가족 갈등관계 증진 및 지역 공동체 형성	연수구청소년센터 및 강화도 일대	사전모임: 2026. 10. ~ 11. 중 - 1회기 본캠프: 2026. 11. 14.(토) ~ 15.(일)	지역 9 ~ 19세 자매들은가정 15가족내외	1가족 250,000원
대면	문화예술	가족영상기록(아이기기[가명])	가족이 함께 영상을 기획 · 제작하며 디지털 역량을 강화	연수구청소년센터	모집: 2026. 8. 8. ~ 29. 활동: 2026. 9.(토) ~ 2026. 10. 17.(토) 5회기	지역 9 ~ 19세 청소년가족 15가족	1가족 30,000원

• 상시이용시설

구 분	세부내용	활동장소	운영시간	이용대상	수용인원	신청방법	이용요금
댄스연습	댄스 연습, 스케치 사용 가능	2층 댄스연습실1,2	월~금: 09:00 ~ 21:00, 토: 09:00 ~ 18:00, 일요일 · 공휴일 휴관(체험 2시간 이용)	모든 청소년	20명	홈페이지 대관 신청	청소년 무료
스터디	밴드 연습, 드럼, 키보드 사용가능	2층 밴드실 1,2	월~금: 09:00 ~ 21:00, 토: 09:00 ~ 18:00, 일요일 · 공휴일 휴관(체험 2시간 이용)	모든 청소년	20명	홈페이지 대관 신청	청소년 무료

연수청소년진로지원센터 youthcareer.kr/

21966 인천광역시 연수구 앵고개로 235 E: inyscareer@naver.com T: 032-833-2015 F: 032-814-2013
운영시간: 화 ~ 토 09:00 ~ 18:00

• 활동프로그램

운영방식	활동영역	프로그램명	활동내용	활동장소	활동기간	참가대상	참가비
혼합	진로탐구	진로 상담 '진로 알래Dream'	청소년 보호자대상 맞춤형 진로 상담(화상 및 매칭)	연수구청소년진로지원센터	모집: 2026.8. ~ 11. - 상시 활동: 2026.8. ~ 11. - 3회	청소년 유관 성인	10,000원
대면	진로탐구	청소년 진로 체험 '진로를 만나다'	청소년 진로 체험 및 진로페럼카 발굴	체험처 및 연수구청소년진로지원센터	모집: 2026.8. ~ 11. - 상시 활동: 2026.8. ~ 11. - 4회	초 · 중 · 고 청소년 (12인원)	10,000원
대면	진로탐구	가족 단위 진로 체험 '가가호호'	지역 내 진로 체험처와 연계한 가족 단위의 진로 체험 활동	연수구청소년진로지원센터 및 진로 체험처	모집: 2026.8. ~ 11. - 상시 활동: 2026.8. ~ 11. - 3 ~ 4회	청소년이 포함된 가족 (20팀 이내)	인당 10,000원

• 상시이용시설 ※ 연령 목적의 대관 불가

구 분	세부내용	활동장소	운영시간	이용대상	수용인원	신청방법	이용요금
대그룹 이용 시설	교육 및 강연, 전시 공간 (빔 프로젝터, 스크린, 음향 장비 대여 가능)	3층 다목적교육실	화 ~ 토 09:00 ~ 18:00 (최대 2시간 이용)	누구나	30명	방문 또는 유선접수	무료 (성인 2시간당 40,000)
중그룹 이용 시설	교육 공간 (빔 프로젝터, 스크린 대여 가능)	3층 프로그램실, 2층 진로탐색공간	화 ~ 토 09:00 ~ 18:00 (최대 2시간 이용)	누구나	16명	방문 또는 유선접수	무료 (성인 2시간당 20,000)
소그룹 이용 시설	회의, 모임 등의 학습, 교육 공간	2층 상담실 1, 2	화 ~ 토 09:00 ~ 18:00 (최대 2시간 이용)	누구나	6명	방문 또는 유선접수	무료
상시 이용 시설	공연 및 전시, 모임, 휴식 등 장리 커뮤니티 공간	2층 **café youth-topia**	화 ~ 토 09:00 ~ 18:00	누구나	18명	방문 또는 유선접수	무료

연수청소년문화의집 www.ysycc.kr

21906 인천광역시 연수구 비류대로 299, 청학문화센터 3층 E: ysycc3660@naver.com T: 032-831-3660 F: 032-831-3661
운영시간: 화 ~ 금 09:00 ~ 20:30 / 토 ~ 일 09:00 ~ 18:00

• 활동프로그램

운영방식	활동영역	프로그램명	활동내용	활동장소	활동기간	참가대상	참가비
대면	진로탐구	[학교연계] 래오피드	찾아가는 진로직업체험활동	관내 신청학교	활동: 2026.9.1.(화) - 1회기	관내 신청학교(중학교)	무료
대면	기타	[학교연계] 다문화프로젝트	국제체류 다문화 청소년 대상 자아성장 및 상호 활동	관내 신청학교	활동: 2026.10. ~ 11. - 4회기	관내 신청학교(중학교)	무료
대면	기타	마디스튜디오	학교폭력예방 관련 뮤캐스트 제작	본 기관 및 각 활동장소	모집: 2026.6. 중 활동: 2026.7. ~ 8. - 4회기	관내 14 ~ 19세 청소년(10명)	무료

• 상시이용시설 ※ 영리 목적의 대관 불가

구 분	세부내용	활동장소	운영시간	이용대상	수용인원	신청방법	이용요금
댄스연습	댄스 연습, 스케치 대여가능, 전면거울실	동아리활동실	화 ~ 금 09:00 ~ 20:00, 토 ~ 일 09:00 ~ 17:00 (최대 2시간 이용)	모든 청소년	15명	사전 유선접수 및 대관신청서 작성	무료
밴드연습	밴드연습, 피아노 · 드럼 · 키보드 대여가능	밴드실	화 ~ 금 09:00 ~ 20:00, 토 ~ 일 09:00 ~ 17:00 (최대 2시간 이용)	모든 청소년	10명	사전 유선접수 및 대관신청서 작성	무료
문화공간 이용	탁구, 손탑구, 포켓볼 등 문화공간 이용	문화공간	화 ~ 금 09:00 ~ 20:00, 토 ~ 일 09:00 ~ 17:00 (콘텐츠 별 이용시간 상이함)	모든 청소년	5명~20명 이내 (분야별 제한있음)	당일 방문	무료

연수학교밖청소년지원센터 www.ysyouth.or.kr

21903 인천광역시 연수구 비류대로 235 E: yonsudream@naver.com T: 032-822-9840 F: 032-822-9842
운영시간: 월 ~ 금 09:00 ~ 18:00

• 활동프로그램

운영방식	활동영역	프로그램명	활동내용	활동장소	활동기간	참가대상	참가비
대면	자기계발	청소년 동아리	매주 동아리활동(힙합/래스, 요상노부, 영어회화 등)	연수구청소년지원센터	모집: 2026.1. ~ 12. 상시 활동: 매주 1회 이상 운영	9세 ~ 24세 학교밖청소년	무료
대면	진로탐구	스마트교실	1:1 학습멘토링	연수구청소년지원센터	모집: 2026.3. ~ 12. 상시 활동: 2026.3. ~ 12. 상시	9세 ~ 24세 학교밖청소년	무료
대면	건강/스포츠	학교밖청소년 건강검진	학교밖청소년 대상 무료 건강검진 설정 및 수검	연수구청소년지원센터	모집: 2026.1. ~ 12. 상시 활동: 2026.3. ~ 12. 상시	9세 ~ 18세 학교밖청소년	무료

가틀릭아동청소년재단 yism.or.kr

22573 인천광역시 제물포구 박문로 1, 가틀릭청소년센터 4층 E: youth@yism.or.kr T: 032-766-1318 F: 032-766-1368
운영시간: 월 ~ 금 09:30 ~ 18:30

• 활동프로그램

운영방식	활동영역	프로그램명	활동내용	활동장소	활동기간	참가대상	참가비
대면	자기계발	청소년공모전/지식프로그램 - YGLP 14기 국제교류(오스트리아, 2027년 5월 총 9)경쟁	글로벌 리더십 역량 강화를 위한 10회기 강의	가틀릭 청소년센터	모집: 2026.10.12.(월) ~ 11.30.(일) 활동: 2026.12.20.(일) ~ 2027.2.28.(일) - 10회기	15 ~ 18세 청소년 20명 내외	100,000원

인천광역시청소년상담복지센터 www.inyouth.or.kr

22573 인천광역시 제물포구 박문로 1 가틀릭청소년센터 1층 E: with@inyouth.or.kr T: 032-721-2300 F: 032-721-2320
운영시간: 월 ~ 금 09:00 ~ 18:00

• 활동프로그램

운영방식	활동영역	프로그램명	활동내용	활동장소	활동기간	참가대상	참가비
대면	자기계발	청소년문번자 찾아가는 상담	청소년이 있는 곳에 직접 찾아가 전문적인 심리 상담 진행 및 맞춤형 지원 서비스 제공	학교	모집: 상시제한	홈페이지는 청소년복지1388 활동: 주1회, 12회기	만14세 ~ 만24세 청소년 무료
바로면	자기계발	청소년전화1388	일상 고민부터 가출, 학업중단 등 위기상황 시 전화상담 및 청소년상담복지센터 상담신청 서비스 제공	전화상담이 가능한 장소: 032-1388	365일 24시간(연중)	청소년 부모, 교사 등	무료
바로면	기타	인터넷 · 스마트폰 보호지교육	자녀의 올바른 인터넷 · 스마트폰 사용습관 지도법 위한 보호자교육(문의 032-721-2327)	줌(Zoom)	모집: 2026.5. 중(변동 홈페이지) 활동: 2026.6. 중	청소년 자녀를 둔 부모	무료

인천광역시청소년련관 www.insiseol.or.kr/culture/youth

21532 인천광역시 남동구 장수로 42 E: i-youth@insiseol.or.kr T: 032-456-2420 F: 032-456-2459
운영시간: 월 ~ 금 09:00 ~ 18:00

• 활동프로그램

운영방식	활동영역	프로그램명	활동내용	활동장소	활동기간	참가대상	참가비
대면	문화예술	청소년영상공모전	청소년 관련 영상 제작 공모전	인천광역시청소년수련관 다목적실 등	모집: 2026.8. ~ 9. 활동: 2026.10.	전국9세 ~ 24세 청소년	무료
대면	자기계발	감성공간만들기	청소년 취향 반영 내부 공간 디자인활동	인천광역시청소년수련관 강의실 등	모집: 2026.10. ~ 11. 활동: 2026.11. 중	중 · 고등 청소년	무료
대면	문화예술	인천청소년지음제	보컬솔로, 팀댄, 메탄보컬 관련 및 공연	인천광역시청소년수련관 공연장 등	모집: 2026.9. 활동: 2026.10. ~ 11.	인천만 8세 ~ 18세청소년	무료
대면	건강/스포츠	청소년축구대회	청소년 축구대회 운영	인천광역시청소년수련관 축구장 등	모집: 2026.8. 활동: 2026.10. 중	축구교실 수강생 및 인천 야매추어 청소년 축구팀	무료
대면	자기계발	[학교연계]청춘캠소디	고3 청소년 문화예술활동 등 학교연계 프로그램	인천광역시청소년수련관 공연장 등	모집: 2026.7. ~ 9. 활동: 2026.11. ~ 12.	고3학교단체	무료

• 상시이용시설

구 분	세부내용	활동장소	운영시간	이용대상	수용인원	신청방법	이용요금
공연장	청소년 청소년단체, 학교 등 청소년대상 행사	본관 1층 공연장	오전(08:00 ~ 12:00)오후(13:00 ~ 17:00) 야간(18:00 ~ 22:00)	청소년단체	420명	사전 홈페이지 신청 및 담당자 협의	오전 30,000 오후 50,000 야간 60,000
생활관	청소년 청소년단체, 학교 등 청소년대상 행사	생활관	입실 15:00 퇴실 11:00	청소년단체	102명	사전 홈페이지 신청 및 담당자 협의	1인당 40,000 2인당 10,000
강의실	청소년 청소년단체, 학교 등 청소년대상 행사	생활관 지하 세미나실 본관 1층 다목적실	오전(08:00 ~ 12:00)오후(13:00 ~ 17:00) 야간(18:00 ~ 22:00)	청소년단체	80명,45명	사전 홈페이지 신청 및 담당자 협의	15,000
실내체육관	공공행사, 체육활동(농구 등), 체육대회 등	스포츠센터 2층 체육관	오전(08:00 ~ 12:00)오후(13:00 ~ 17:00) 야간(18:00 ~ 22:00)	청소년단체	-	사전 홈페이지 신청 및 담당자 협의	오전 30,000 오후 50,000 야간 60,000
야외공연장	청소년 청소년단체, 학교 등 청소년대상 행사	야외공연장	오전(08:00 ~ 12:00)오후(13:00 ~ 17:00) 야간(18:00 ~ 22:00)	청소년단체	-	사전 홈페이지 신청 및 담당자 협의	20,000
축구장	축구경기에 한하여 이용	야외축구장	1타 07:30-09:30 3타 13:00-15:00 5타 18:30-20:30 2타 10:00-12:00 4타 15:30-17:30	청소년단체	-	사전 홈페이지 신청 및 담당자 협의	20,000
동아리실	인무연습, 회합 등	본관 지하 동아리실	월 ~ 금 (10:00 ~ 21:00) 토,일요일 (10:00 ~ 21:00)	청소년단체	50명	사전 홈페이지 신청 및 담당자 협의	무료
댄스실	인무연습, 회합 등	본관 1층 댄스실	월 ~ 금 (10:00 ~ 21:00) 토,일요일 (10:00 ~ 21:00)	청소년단체	16명	사전 홈페이지 신청 및 담당자 협의	무료
음악연습실	음악연습, 밴드, 합주 등	본관 1층 음악연습실	월 ~ 금 (10:00 ~ 21:00) 토,일요일 (10:00 ~ 21:00)	청소년단체	15명	사전 홈페이지 신청 및 담당자 협의	무료

인천광역시청소년문화센터 www.imyc.co.kr

21570 인천광역시 남동구 예술로 174(인천종합관광사 B1 13-2호) E: imyc@hanmail.net T: 032-429-1318 F: 032-429-1317
운영시간: 3월 ~ 11월: 화 ~ 토 09:00 ~ 21:00 / 일 09:00 ~ 18:00
12월 ~ 2월: 화 ~ 토 09:00 ~ 21:00 / 일 09:00 ~ 18:00

• 활동프로그램

운영방식	활동영역	프로그램명	활동내용	활동장소	활동기간	참가대상	참가비
혼합	문화예술	수다공방 및 달기체험 운영	청소년의 휴미를 반영한 달팽 체험형 프로그램	인천청소년문화센터 인천 구월동 공대도보장	모집: 2026. 8. ~ 10. 중 월 1회	인천시 9 ~ 24세 청소년	무료
대면	문화예술	제2회 청소년 문화예술경연대회	인천시 청소년문화예술동아리 대항 보컬팀 예선 및 본선 경연 운영	계양문화회관	모집: 2026. 8. ~ 9. 중 활동: 2026. 10. 24.(토)	인천시 9 ~ 19세 청소년으로 구성된 청소년문화예술동아리	무료
대면	과학정보	청소년사진작프로그램	AI를 활용하여 나만의 음악앨범커버 만들기	주안영상미디어센터	모집: 2026. 8. 12.(수) ~ 26.(수) 활동: 2026. 9. 19.(토) 10:00 ~ 12:00, 12:00 ~ 14:00	인천시 청소년 만9 ~ 만13세	무료
대면	문화예술	유스문화플래너	인천시 청소년문화예술동아리 대항 예선 및 본선 경연 운영	인천청소년문화센터 인천 구월동 공대도보장	모집: 2026. 8. 22.(일) 10. 17.(토)	인천시 9 ~ 24세 청소년	무료
대면	문화예술	청소년예술집단	인천 1호선 예술의전당역 청소년예술존에서 벽화그리기 활동	인천청소년문화센터 인천 구월동 공대도보장	모집: 2026. 10. 7.(수) ~ 21.(수) 활동: 2026. 11. 7.(토) 13:00 ~ 16:00	인천시 9 ~ 24세 청소년	무료

• 상시이용시설

구 분	세부내용	활동장소	운영시간	이용대상	수용인원	신청방법	이용요금
디자움	공연 중식, 보드게임 등 청소년의 다양한 문화활동의 이루어	1층 디자움	월 ~ 토 09:00 ~ 21:00	모든 청소년	1 ~ 40명	사전 홈페이지 신청,당일 방문신청(이용 통한 신청	10,000원
댄스연습	댄스연습,연단활동이 가능한 연습공간	1층 댄스연습실1,2	월 ~ 토 09:00 ~ 21:00/ 일 09:00 ~ 18:00 (랑일 최대 3시간/ 주말 최대 2시간 이용)	모든 청소년	2 ~ 8명	이용 1일전까지 홈페이지 신청 및 당일 방문 신청	무료
밴드연습	밴드 합주와 악기 연습이 가능한 공연 활동 공간	1층 밴드연습실	월 ~ 토 09:00 ~ 21:00/ 일 09:00 ~ 18:00 (랑일 최대 3시간/ 주말 최대 2시간 이용)	모든 청소년	2 ~ 7명	이용 1일전까지 홈페이지 신청 및 당일 방문 신청	무료
파티룸	노래방 기기를 활용한 여가 · 문화활동이 가능한 공간	1층 파티룸	월 ~ 토 09:00 ~ 21:00/ 일 09:00 ~ 18:00 (랑일 최대 1시간 30분/ 주말 최대 1시간 이용)	모든 청소년	2 ~ 8명	이용 1일전까지 홈페이지 신청 및 당일 방문 신청	무료
휴 식	휴식과 네트로 게임을 함께 즐길 수 있는 힐링 공간	1층 힐링룸	월 ~ 토 09:00 ~ 21:00/ 일 09:00 ~ 18:00 (랑일 최대 1시간 30분/ 주말 최대 1시간 이용)	모든 청소년	2 ~ 10명	이용 1일전까지 홈페이지 신청 및 당일 방문 신청	무료
여가공간	보드게임, 인문학을 자유롭게 이용할 수 있는 복합여가 공간	2층 멀티룸 1,2,3	월 ~ 토 09:00 ~ 21:00/ 일 09:00 ~ 18:00 (랑일 최대 1시간 30분/ 주말 최대 1시간 이용)	모든 청소년	2 ~ 6명	이용 1일전까지 홈페이지 신청 및 당일 방문 신청	무료
게임공간	노변도 게임을 즐길 수 있는 디지털 놀이공간	2층 게임룸	월 ~ 토 09:00 ~ 21:00/ 일 09:00 ~ 18:00 (랑일 최대 1시간 30분/ 주말 최대 1시간 이용)	모든 청소년	2 ~ 6명	이용 1일전까지 홈페이지 신청 및 당일 방문 신청	무료

가천청소년봉사단·가천미래인재센터 cafe.daum.net/michuhall

22556 인천광역시 남동구 남동대로 769, 3층 E: rkcjsalcnghf@hanmail.net T: 032-833-3523 F: 032-422-3523
운영시간: 월 ~ 금 09:00 ~ 18:00

인천광역시교육청진로교육센터 https://cyberjinro.ice.go.kr

22573 인천광역시 제물포구 박문로1 가틀릭청소년센터 2층 E: iceduo21@hanmail.net T: 032-762-5642
운영시간: 월 ~ 토 09:00 ~ 18:00

• 활동프로그램

운영방식	활동영역	프로그램명	활동내용	활동장소	활동기간	참가대상	참가비
혼합	진로탐구	진로검사&진로상담	1:1 온 · 오프라인 진로 검사 및 상담	인천광역시교육청 진로교육센터 및 온라인	연중 토요일 (법정 공휴일 제외)	11 ~ 19세 청소년 및 학부모	무료
대면	진로탐구	교과연계 초등 진로진한키사업	[학교연계] 초등 6학년대상 전한 준비 교육 및 진로체험(탐색)	관내 초등학교	2026. 6. ~ 11.	초등학생	무료
대면	진로탐구	AI 진로체험 프로그램	[학교연계] AI, 바이브코딩을 이용한 개인콘텐츠 개발과 진로탐색 및 체험	신청 중학교	2026. 7. ~ 11.	중학생	무료
대면	진로탐구	진로멘토링 멘토 찬	[학교연계] 찾아가는 대학생 학과 멘토링	신청 고등학교	2026. 6. ~ 10.	고등학생	무료
대면	진로탐구	진로탐구 청소년맞춤형 진로교육지원사업	진로상담, 자기이해, 진로탐색, 진로설계 통합진로교육지원사업	청소년 유관기관	2026. 6. ~ 11.	초, 중, 고	무료

남동청소년센터 www.ndyouth.or.kr

21524 인천광역시 남동구 만수서로 70 E: ndyc2016@daum.net T: 032-466-2640 F: 032-466-2998
운영시간: 화 ~ 금 10:00 ~ 21:00 / 토 10:00 ~ 18:00 / 일, 월, 공휴일 휴관

• 활동프로그램

운영방식	활동영역	프로그램명	활동내용	활동장소	활동기간	참가대상	참가비
대면	문화예술	첫마가는 문화공연	남동문화재단과 연계하여 버블이, 재즈, 아쿠스틱, 연슬, 개이팬스트릿 댄스팀 등 다양한 문화예술 공연 지원	남동청소년센터 야외광터	모집: 2026.11.21.(토) 14:00 ~ 16:00	초 · 중 · 고(100명)	무료
대면	문화예술	[학교연계] 학교 연계 프로그램 '씩씩'	신체활동 활성화 프로그램(드래 줌넘기 이븐 드럼 활동)	신청 학교	모집: 2026.8. 중 활동: 2026.9. ~ 11. - 2회기	초 · 중(200명)	무료
대면	문화예술	[학교연계] 청소년 사회성 발달 프로그램 'Youth? Yes'	탭볼 포스트 미션 수행을 통한 사회성에 필요한 덕목 학습 활동	신청 학교	모집: 2026.8. 중 활동: 2026.9. ~ 11. - 2회기	초 · 중(150명)	무료
대면	건강/스포츠	청소년&시다 기획활동 '청소년 건강 지킴이기획'	청소년들의 건강한 생활을 위한 다양한 체험 및 캠페인 프로그램 운영	남동청소년센터 야외광터	활동: 2026.9.5.(토) 14:00 ~16:00	청소년(100명)	무료
대면	교류	남구미 랭귀 페스티벌	청소년 동아리 기획 예술 축제 운영 (동아리 공연, 건강 관련 체험부스 운영 등)	남동청소년센터 야외광터 & 강당	활동: 2026.11.7.(토)	청소년(200명)	무료

• 상시이용시설

구 분	세부내용	활동장소	운영시간	이용대상	수용인원	신청방법	이용요금
댄스연습	댄스 연습, 스케치 대여가능	지하 1층 댄스실	화 ~ 금 10:00 ~ 21:00, 토 10:00 ~ 18:00(최대 2시간 이용)	모든 청소년	20명	이용 1일전까지 홈페이지 신청, 당일 방문신청	무료
밴드연습	밴드연습, 기타 앰프 · 건반 · 베이스 대여가능	지하 1층 밴드실	화 ~ 금 10:00 ~ 21:00, 토 10:00 ~ 18:00(최대 2시간 이용)	중, 고	10명	이용 1일전까지 홈페이지 신청, 당일 방문신청	무료
스터디	개인과제, 스터디 그룹	3층 자치활동실	화 ~ 금 09:00 ~ 21:00, 토 09:00 ~ 18:00	중, 고	6명	당일 방문 신청	무료
노래연습	노래연습, 파티 기능	1층 놀이터(파티룸)	화 ~ 금 10:00 ~ 21:00, 토 10:00 ~ 18:00(최대 2시간 이용)	모든 청소년	15명	이용 1일전까지 홈페이지 신청, 당일 방문신청	무료
멀티게임	닌텐도 게임	1층 파티룸(멀티게임룸)	화 ~ 금 10:00 ~ 21:00, 토 10:00 ~ 18:00(최대 2시간 이용)	모든 청소년	6명	이용 1일전까지 홈페이지 신청, 당일 방문신청	무료

계양구청소년수련관 longing-cafe-fc2.notion.site

21026 인천광역시 계양구 장제로 937 E: 2026gy@naver.com T: 032-546-7646 F: 032-545-4179
운영시간: 월 ~ 토 09:00 ~ 18:00

• 활동프로그램

운영방식	활동영역	프로그램명	활동내용	활동장소	활동기간	참가대상	참가비
대면	역사탐방	강화도 래스기장	강화도 루지 체험, 문화예술 역사탐방 등	강화도 일대	모집: 2026.8.11.(화) ~ 9.(화) 활동: 2026.9.12.(토)	초 · 중(35명)	35,000원
대면	문화예술	알록달록 우리가족 창작활동	가족과 함께하는 힐링캠퍼(어)리어 디퓨저 만들기 등	계양구청소년수련관 강의실	모집: 2026.10.13.(화) ~ 11.17.(화) 활동: 2026.11.21.(토) ~ 12.5.(토)	초 · 가족(10팀)	40,000원(1팀당)
대면	문화예술	어서와 계장수는 처음이지	줌바킹 축제, 부스 운영 등	계양구청소년수련관	활동: 2026.10.10.(토)	청소년	무료

계양청소년문화의집 url.kr/n4w7be

21109 인천광역시 계양구 봉오대로600번길 20 E: 2022gy@naver.com T: 032-262-7334 F: 032-262-7340
운영시간: 화 ~ 금 09:00 ~ 21:00 / 월, 토 09:00 ~ 18:00 / 휴관일: 공휴일, 근로자의 날

• 활동프로그램

운영방식	활동영역	프로그램명	활동내용	활동장소	활동기간	참가대상	참가비
대면	진로탐구	미래역량키우기 Youth Café Start-up 2기	바리스타 및 미래 직업에 대해 알아보고 창업에 필요한 기본 지식을 맛보기 프로그램	계양청소년문화의집 강의실	모집: 2026.9. 중 활동: 2026.10. ~ 11. 중 - 6회기	초 · 고(12명)	무료
대면	문화예술	에이디어(아이)랑	에이디 문화 예술 체험, 에이디 미술 탐방 등	파주 에이디 마을	모집: 2026.9. 중 활동: 2026.10.17.(토) - 1회기	초(35명)	35,000원
대면	건강/스포츠	슈팅슈터	농구 기본기 배우기(드리블, 패스, 슛 등), 연습 경기,	계양청소년문화의집 다목적체육관	모집: 2026.9. 중 활동: 2026.10.24.(토) ~ 11.28.(토) - 6회기	초(20명)	30,000원
대면	기타	인천한 우리	게임체 및 상생랜 인천 프로그램	계양청소년문화의집 강의실	모집: 2026. 10. 중 활동: 2026.11. 중 - 2회기	초(10명)	무료

• 상시이용시설

구 분	세부내용	활동장소	운영시간	이용대상	수용인원	신청방법	이용요금
북카페	강제공 캔(티)와 청소년 선호도	1층 북카페	월,토 09:30 ~ 17:30 / 화 ~ 금 09:30 ~ 20:30	모든 청소년 지역주민	50명	자율 이용	무료
플레이존	VR, 농구게임, 코인노래방 등 오락 게임기가 있는 공간	1층 플레이존	월,토 09:30 ~ 17:30 / 화 ~ 금 09:30 ~ 20:30	모든 청소년 지역주민	50명	자율 이용	무료
청소년휴관 공간	탁구대는 공간, 회의및 소모티 공간 등 청소년이 활동	3층	월,토 09:30 ~ 17:30 / 화 ~ 금 09:30 ~ 20:30	모든 청소년	실내대 상이	자율 이용	무료
밴드연습	밴드 연습(보컬드럼베이스, 일렉기타, 신디사이저, 오케스트라 등) 가능한 연습	4층 음악연습실	월,토 09:30 ~ 17:30 / 화 ~ 금 09:30 ~ 20:30 (최대 2시간 이용)	청소년 밴드팀	10명	자율 이용	무료
댄스연습	댄스 연습(스크랩커 그래)	4층 공연연습실1,2	월,토 09:30 ~ 17:30 / 화 ~ 금 09:30 ~ 20:30 (최대 2시간 이용)	모든 청소년	20명	자율 이용	무료

제물포구학교밖청소년지원센터 www.dream1388.or.kr

22556 인천광역시 제물포구 송림로 80(센트럴타워) 4층 E: id7771388@naver.com T: 032-777-1383 F: 032-766-1387
운영시간: 월 ~ 금 09:00 ~ 18:00

• 활동프로그램

운영방식	활동영역	프로그램명	활동내용	활동장소	활동기간	참가대상	참가비
대면	기타	상담지원	* 초기상담 * 면담상담 * 심리, 정서 상담 * 학업중단숙려제 상담(학교연계)	제물포구학교밖 청소년지원센터	모집: 2026.1. ~ 12. - 상시 활동: 2026.1. ~ 12. - 상시	9 ~ 24세 학교 밖 청소년	무료
대면	진로탐구	교육지원	* 1:1 학습멘토링(기초학력향상, 검정고시 및 수능 대비) * 정원고시및 수능 접고서 지원 *학력인사지원	제물포구학교밖 청소년지원센터	모집: 2026.1. ~ 12. - 상시 활동: 2026.1. ~ 12. - 상시	9 ~ 25세 학교 밖 청소년	무료
대면	진로탐구	진로, 직업지원	* 진로검사(진로, 직업, 적성검사 등) *직각증 취득대행(바리스타, 미용, 네일, 컴활, IT) 등 * 직업체험프로그램	제물포구학교밖 청소년지원센터 및 외부	모집: 2026.1. ~ 12. - 상시 활동: 2026.1. ~ 12. - 상시	9 ~ 25세 학교 밖 청소년	무료
대면	자기계발	자립지원	* 자기계발프로그램(체육, 요리, 보석, 교육 등) * 문화체험활동

인천광역시 Incheon Metropolitan City

인천광역시 Incheon Youth Work Agency 청소년활동진흥센터

2026 청소년활동 정보지

강화군, 옹진군, 미추홀구, 부평구, 서해구, 검단구, 영종구

가을겨울호

인천지역 청소년기관과 청소년 활동 정보를 한 눈에! B면

제공 인천 관내 청소년기관 제작 인천광역시청소년활동진흥센터

※ 뒷면은 계양구, 남동구, 제물포구, 연수구 정보를 확인할 수 있습니다.

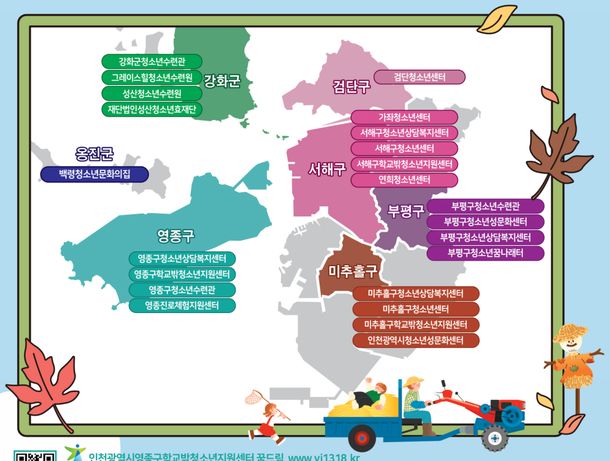

강화군청소년수련관 www.ghss.or.kr/youthTraining

23026 인천광역시 강화군 강화읍 강화대로 154 E: jskhj7@naver.com T: 032-930-7099 F: 032-932-9470
운영시간: 화 ~ 금 09:00 ~ 20:00 / 토 ~ 일 09:00 ~ 18:00

- 활동프로그램

운영영역	활동영역	프로그램명	활동내용	활동장소	활동기간	참가대상	참가비
대면	진로탐구	힐링 플라워	원예치료사 및 플라워아트 관련 분야 진로직업 탐색을 위한 체험 교육	강화군청소년수련관 배움터	월 1회	중 · 고(12명)	무료
대면	문화예술	클래스아트	스테인드아크릴을 활용하여 생활소품 만들기	강화군청소년수련관 도서실	모집: 2026.8.26.(수) ~ 28.(금) 활동: 2026.9.19.(토) ~ 10.31.(토)	초(10명)	무료
대면	문화예술	도자기공예	흙을 활용하여 다양한 생활소품 만들기	강화군청소년수련관 배움터	모집: 2026.8.26.(수) ~ 28.(금) 활동: 2026.9.19.(토) ~ 10.31.(토)	초(12명)	무료
대면	문화예술	요리교실	에어 기저 시제품을 활용한 생활요리	강화군청소년수련관 지하식당	모집: 2026.8.26.(수) ~ 28.(금) 활동: 2026.9.19.(토) ~ 10.31.(토)	초(12명)	무료
대면	문화예술	홈베이킹	다양한 레시피의 쿠키나 디저트 만들기	강화군청소년수련관 지하식당	모집: 2026.8.26.(수) ~ 28.(금) 활동: 2026.9.19.(토) ~ 10.31.(토)	초(10명)	무료

- 상시이용시설

구분	세부내용	활동장소	운영시간	이용대상	수용인원	신청방법	이용요금
댄스연습실	댄스 연습, 스피커사용 가능	2층 댄스연습실	월 ~ 일(09:00 ~ 18:00)(휴무2시간이용)	모든 청소년	15명	전화 및 방문예약	무료
탁구실	탁구기구 사용 가능	3층 탁구실	월 ~ 일(09:00 ~ 18:00)(휴무2시간이용)	모든 청소년	12명	전화 및 방문예약	무료
노래연습실(뮤직룸)	악기사용, 노래기계사용 가능	2층 노래연습실(뮤직룸)	월 ~ 일(09:00 ~ 18:00)(휴무2시간이용)	모든 청소년	10명	전화 및 방문예약	무료
체육활동실	개인 운동 가능	2층 체육활동실	월 ~ 일(09:00 ~ 18:00)(휴무2시간이용)	모든 청소년	30명	전화 및 방문예약	무료
자재활동실	개인재봉, 스티커가능	2층 자재활동실	월 ~ 일(09:00 ~ 18:00)(휴무2시간이용)	모든 청소년	20명	전화 및 방문예약	무료

그레이스힐청소년수련원 www.scggracehill.co.kr

23051 인천광역시 강화군 길상면 해안남로 842-10 E: bckwak@seoulgas.co.kr T: 032-930-9300 F: 032-930-9309
운영시간: 상시운영

- 활동프로그램

운영영역	활동영역	프로그램명	활동내용	활동장소	활동기간	참가대상	참가비
대면	기타	We are One, Together	1학기 2일 수련활동 - All in one 챌린지, 스테레오매니저 활동 등	그레이스힐청소년수련원	모집 : 2026.01. ~ 상시 활동 : 2026.03. ~ 12.	초 · 중 · 고(4~6명) · 학교단체	교급별 상이
대면	기타	인성회복을, 용기있는 우리	2학기 3일 수련활동 - 브레인챌린지, All in one 챌린지, 스테레오매니저 활동 등	그레이스힐청소년수련원	모집 : 2026.01. ~ 상시 활동 : 2026.03. ~ 12.	초 · 중 · 고(4~6명) · 학교단체	교급별 상이

성산청소년수련원 www.sungsanyouth.com

23039 인천광역시 강화군 선원면 충렬사로178번길 116 E: sungsan0403@daum.net T: 032-934-0403 F: 032-934-1756
운영시간: 월 ~ 금 08:30 ~ 17:30 (프로그램 및 대관 진행시 변경)

- 활동프로그램

운영영역	활동영역	프로그램명	활동내용	활동장소	활동기간	참가대상	참가비
대면	자기개발	및솔(달)처럼 빛게, 솔처럼 푸르게!	SW연동시그니 활동, 하모크레에스의 4대기정체스트, 마이윤드비그, 도미노, 오리엔티어링	성산청소년수련원	모집: 2026.1. ~ 12. · 상시 활동: 2026.1. ~ 12. · 상시	초 · 중 · 고(학교단체)	개별문의
대면	자기개발	및솔(달)처럼 빛게, 솔처럼 푸르게!	공동체놀이, 레크리에이션, 창론체스타탑, 도미노, 오리엔티어링	성산청소년수련원	모집: 2026.1. ~ 12. · 상시 활동: 2026.1. ~ 12. · 상시	초 · 중 · 고(학교단체)	개별문의
대면	자기개발	및솔(달)처럼 빛게, 솔처럼 푸르게!	공동체놀이, 레크리에이션, 창론체스타탑, 도미노, 오리엔티어링, 미션스탠드업, 창론지, 요상한테시지, 창론체스타탑, 방장질랑탁	성산청소년수련원	모집: 2026.1. ~ 12. · 상시 활동: 2026.1. ~ 12. · 상시	초 · 중 · 고(학교단체)	개별문의

재단법인성산청소년교재단 www.sungsan1318.or.kr

23039 인천광역시 강화군 선원면 충렬사로178번길 116 E: sshyo1318@daum.net T: 032-438-4293
운영시간: 월 ~ 금 08:30 ~ 17:30

- 활동프로그램

운영영역	활동영역	프로그램명	활동내용	활동장소	활동기간	참가대상	참가비
대면	기타	문화교육 프로그램 <쌤쌤(쌤)문>	제과제빵요리/꼬마밥/에스K-POP댄스/감각연극 프로그램 등 다양한 문화교육 프로그램 운영	아띠스튜디오 / 꼬마밥 / 감각연극 교육장 인천시상동구	모집: 2026.4. ~ 12. 상시 활동: 2026.5. ~ 12. 총 토요일	5세 ~ 13세 청소년	외당 7,500원
대면	봉사참여	한국청소년 홍행보사단	1. 교류활동 : 아쉬워한 프로그램, 오정해한 프로그램 등 2. 문화활동 : 진로체험, 나라사랑, 창의체험 프로그램 등 3. 봉사활동 : 플로깅활동 프로그램, 환경보호 프로그램 등 4. 효행활동 : 성산효행운애개발, 연합나눔 프로그램 등	성산청소년효재단	모집: 2026.1. ~ 12. 상시 활동: 2026.4. ~ 12. 총 토요일	초 · 중 · 고(학교단체)	무료
대면	건강/스포츠	한국청소년협회산악스킹협회 프로그램	실내 클라이밍 체험 활동 진행	인천 손도 클라이밍센터	모집: 2026.7. ~ 12. 상시 활동: 2026. 8. 총 토요일	한국청소년협회 보산다인원	무료
대면	진로탐구	한국청소년협회 진로체험 프로그램	4차 산업혁명과 관련한 분야의 기술에 대해 체험하고 탐색하는 프로그램	한국김밥드	모집: 2026.7. ~ 12. 상시 활동: 2026. 9. 총 토요일	한국청소년협회 보산다인원	무료
대면	역사탐방	한국청소년협회 나눔봉사 프로그램	한국역사는 견학 및 이해를 통한 프로그램을 통해 우리의 전통문화를 알고 소중함을 느끼는 체험위주 탐방 프로그램	한국역사촌	모집: 2026.7. ~ 12. 상시 활동: 2026. 9. 총 토요일	한국청소년협회 보산다인원	무료

부평구청소년수련관 www.portal.icbp.go.kr/bpy

21343 인천광역시 부평구 체육관로 76 E: bpy2200@hanmail.net T: 032-500-2200 F: 032-500-2202
운영시간: 화 ~ 토 09:00 ~ 20:00

- 활동프로그램

운영영역	활동영역	프로그램명	활동내용	활동장소	활동기간	참가대상	참가비
대면	문화예술	부평청소년페스티벌	제26회 청소년가요제, 제24회 청소년동아리 댄스경연대회, 제8회수노 랩 이벤트, 공모 9기팀 주제한편 소포츠 등 페이먼 체험부스 및 이벤트 운영	부평구 상상동 문수공원 일대	접수: 2026.9.5.(토)	청소년 및 지역주민	무료
대면	문화예술	토요일엔떼르꾸	토요일엔떼르꾸 소포츠 등 페이먼 체험부스 및 이벤트 운영	부평구청소년수련관 한울마당	활동: 2026.9.5.(토) / 10.17.(토) /11.21.(토)	9~24세 청소년	무료
대면	봉사참여	함께해서 좋은세상	가족과 함께하는 김장 봉사활동	부평구청소년수련관 한울마당	모집: 2026.10. 중 활동: 2026.11.21.(토)	청소년 및 지역주민	무료
대면	모험개척	모래기행	모래 건 진짜강 탐험과 추억을 찾을 수 있는 어떤 프로그램	경북 문경 일대	모집: 2026.9. 중 활동: 2026.10.24.(토) ~ 25.(일)	14~19세 청소년	20,000원
대면	문화예술	[학교연계]장의자예술팀동	전문가 청소년 대상 문화예술 공연 지원	수련관 내외 공연장	모집:2026.9. 중 활동:2026.11.26.(목) ~ 27.(금)	중3, 고3	무료

부평구청소년꿈나래터 bpyouth-dream.co.kr/

21303 인천광역시 부평구 산곡로 129 부평구청소년복합문화센터 1층, 3층 E: bpyouth24@daum.net
T: 032-299-3104 F: 032-299-3109 운영시간: 화 ~ 금 09:00 ~ 20:00, 토 09:00 ~ 17:00, 일 11:00 ~ 16:00

- 활동프로그램

운영영역	활동영역	프로그램명	활동내용	활동장소	활동기간	참가대상	참가비
대면	문화예술	독서정찬소년교실 '보라밤밤'-꿈나요!	과학 원리를 접목한 요리 실습 활동	부평구청소년꿈나래터 요리스튜디오	모집: 2026.9. ~ 10. 총 2기별 모집 활동: 2026.10. ~ 10. 총 4회기	14세 이상 청소년 10명	무료
대면	건강/스포츠	Move on! 나랑 on!	체육활동(뜬삼) 운영	부평구청소년꿈나래터	2026. 9. ~ 10.	11세 ~ 24세 청소년	무료
대면	문화예술	[학교연계] 세 나래 프로젝트	전문가 청소년대상 스티커 제조 연재계획 및 인쇄가 체험 운영	부평구청소년꿈나래터	모집: 2026.9. ~ 10. 중 활동: 2026. 10. ~ 11.	13세, 16세 청소년	무료
대면	자기개발	교육운동시설 프로그램	체험교정 방법, 놀이학습 프로그램	부평구청소년꿈나래터 댄스실2, 대관실	모집: 2026. 9. ~ 12. 분기별 모집 활동: 2026. 9. ~ 12.	9세 ~ 11세 청소년 10명(대관제한)	8월2,500원
대면	진로탐구	[학교연계] 학교연계활동 진로직업체험프로그램	과학 원리를 접목한 요리 실습 활동을 통해 청소년의 상상력 기반 과학적 사고력과 문제해결력을 증진	성산청소년 교육 및 활동 장소	모집: 3월중순 활동: 2026. 9. ~ 11.	부평구 관내 초 · 중 · 고 학교 및 동아리	무료

- 상시이용시설

구분	세부내용	활동장소	운영시간	이용대상	수용인원	신청방법	이용요금
댄스연습	댄스 연습, 스피커(대여가능)	3층 댄스실1	화 ~ 금 10:00 ~ 19:30, 토 10:00 ~ 16:30, 일 11:00 ~ 15:30	동아리 소속 청소년	15명	기관방문	무료
댄스연습	개인연습, 스피커(대여가능)	3층 댄스실2	화 ~ 금 10:00 ~ 19:30, 토 10:00 ~ 16:30, 일 11:00 ~ 15:30	동아리 소속 청소년	20명	기관방문	무료
밴드연습	밴드 연습, 스피커(대여), 베이스, 일렉기타, 전자피아노, 드럼(대여가능)	3층 밴드실	화 ~ 금 10:00 ~ 19:30, 토 10:00 ~ 16:30, 일 11:00 ~ 15:30	동아리 소속 청소년	10명	기관방문	무료
토의 및 소규모 강의	토론, 소규모 강의, 빔프로젝트, 책장상등 도서(대여)	3층 자치활동실	화~금 10:00 ~ 19:30, 토 10:00 ~ 16:30	모든 청소년 및 지역주민	20명	기관문의	기관문의
자율이용	탁구, 포켓볼, 노트북, 스위치오, 코인노래방, 북카페등 자율운영관리이용 가능	1층 자율운영라이용공간	화~금 10:00 ~ 19:30, 토 10:00 ~ 16:30	모든 청소년 및 지역주민	99명	기관문의	무료

영종구청소년수련관 www.yjyct.or.kr/jinro/

23257 인천광역시 영종구 송산로 52 영종구청소년수련관 E: jgyouth@jmpss.or.kr T: 032-850-1490 F: 032-751-7843
운영시간: 화 ~ 금 09:00 ~ 21:00 / 토 ~ 일 09:00 ~ 18:00, 휴관일: 매주 월요일 / 1월 1일 / 설날 연휴 / 추석 연휴 / 기타 특별한 사정이 있는 경우

- 활동프로그램

운영영역	활동영역	프로그램명	활동내용	활동장소	활동기간	참가대상	참가비
대면	과학정보	스마트팜 Lab	스마트팜 교육 및 텃밭 체험, 키트조립 체험프로	영종구청소년수련관 그린존	모집: 2026.10.13.(화) ~ 10.27.(화) 활동: 2026.10.31.(토) ~ 11.21.(토) ~ 4회	초(10명)	20,000원
대면	과학정보	sw-a 가족 디지털 소통대회	가족과 함께하는 SW · AI 체험	영종구청소년수련관체육관	모집: 2026.8.18.(화) ~ 9.15.(화) 활동: 2026.9.19.(토) ~ 1회	초, 가족(60명)	10,000원
대면	환경보존	우리동네 생태계지킴이	지역 생태학인 기반 탐조 및 생태탐사 활동	영종구청소년수련관 및 송산공수지	모집: 2026.8.4.(화) ~ 9.1.(화) 활동: 2026.9. ~ 12. 총 ~ 2회	초(10명)학부모(10명)	20,000원
대면	문화예술	[학교연계] 장애청소년 미술	다양한 재료를 활용한 표현 미술 활동	영종구청소년수련관 및 인재교육	모집: 2026.7.10.(금) ~ 7.31.(금) 활동: 2026.9. ~ 11. 중 ~ 6회	초(14명)	무료
대면	환경보존	친환경 토탄공예	친환경 공예활동 및 친환경 기반 방모	영종구청소년수련관 체험교실	모집: 2026.8.6.(목) ~ 8.21.(금) 활동: 2026.9.5.(토) ~ 9.19.(토) ~ 3회	초(15명)	10,000원

- 상시이용시설

구분	세부내용	활동장소	운영시간	이용대상	수용인원	신청방법	이용요금
공연장	공연, 발표회등	공연장	화 ~ 금 09:00 ~ 22:00 / 토 ~ 일 09:00 ~ 18:00	청소년및 지역주민	186명	이용 7일전까지 수련관 홈페이지 신청	40,000~80,000원
체육관	농구, 배드민턴등	3층 체육관	화 ~ 금 09:00 ~ 22:00 / 토 ~ 일 09:00 ~ 18:00	청소년및 지역주민	154명	이용 7일전까지 수련관 홈페이지 신청	20,000~30,000원
강의실	강연, 발표회, 공부방등	2층 배움교실	화 ~ 일 09:00 ~ 18:00	청소년및 지역주민	20명	이용 7일전까지 수련관 홈페이지 신청	5,000원
다목적실	인문연습, 연극연습, 스트레칭 운동 등	2층 다목적실	화 ~ 일 09:00 ~ 18:00	청소년및 지역주민	33명	이용 7일전까지 수련관 홈페이지 신청	5,000원

영종구진로체험지원센터 youth.icjgss.or.kr/jinro

22408 인천광역시 영종구 송산로 52(운남동, 영종구청소년수련관) E: icjgyouth@icjgss.or.kr T: 032-850-1435~6
F: 032-751-7843 운영시간: 월 ~ 금 09:00 ~ 18:00(매주 토, 일요일 및 공휴일은 운영하지 않음)

- 활동프로그램

운영영역	활동영역	프로그램명	활동내용	활동장소	활동기간	참가대상	참가비
대면	진로탐구	[학교연계] 학교 자이언테 진로체험	학교 내 진로 관련 교과수업과 연계해서 청소년이 진로를 자기주도적으로 탐색하고 실제를 수 있도록 기여	학교연계프로젝트 수련관 일대탐방	모집: 2026.2. ~ 11. · 상시	초 · 중 · 고 200명 목표	센터기준 15,000원 외 차액은학교 신청인관리당
대면	진로탐구	스포츠 직종체험	챌린지 스포츠 체험 스포츠를 이용하는 직업 기술을 체험하고 다양한 스포츠 직종 이해를 넓히기 위해 주요 스포츠에서는 과학 이해와 공학적 원리를 수업도록 함	학교 및 체험처	모집: 2026.2. ~ 12. 중 ~ 3회	초 · 중 · 고 (40명정원 20명)	무료
대면	진로탐구	서비스 직종체험	관광특화된 서비스 분야 진로 체험을 통해서 청소년들이 서비스 산업을 단순 경험 및 노동 분야 직업으로 인식하는 한계를 극복하고 전문성과 공공성을 기반으로 운영되는 서비스 직업에 대한 진로 이해를 제고	학교 및 체험처	모집: 2026.4. ~ 12. 중 ~ 3회	초 · 중 · 고 (60명정원 20명)	무료
대면	진로탐구	진로박람회	아세전문구의 직업 강연과 체험활동을 통한 진로 및 자아 재발견	학교	활동: 2026.7. ~ 8. 중 ~ 2회	중 · 고 140명	무료
대면	진로탐구	진로콘서트	학교급 전환기 청소년들을 대상으로 진로와 미래에 대한 동기부여 실청	학교	활동: 2026.11 ~ 12. 중 ~ 2회	중 180명	무료

부평구청소년성문화센터 www.icbp.go.kr/gender

21343 인천광역시 부평구 체육관로 76 E: bpsay@naver.com T: 032-500-2251 F: 032-500-2256
운영시간: 월 ~ 금 09:00 ~ 18:00

- 활동프로그램

운영영역	활동영역	프로그램명	활동내용	활동장소	활동기간	참가대상	참가비
대면	기타	체험관성교육	탄생스토리, 경계존중, 사춘기의 이해, 디지털 성범죄예방, 성적의식소통능력 형성 등 다양한 주제의 성 인권 체험교육	성문화체험관	모집 : 2026.1. 15. ~ 12.11.	유아7세~19세	무료
대면	기타	다양화 가정을 위한 양육자성교육 특강	생애주기별 맞춤형 인권예방 프로그램 소개, 성소수자 인권에 대한 편견 무지소통, 양인지 감수성 향상 등	부평구청소년 가족지원센터	교육일정: 9.5.(토) 10:00 ~ 12:00	성교육을 희망하는 다문화가족	무료
대면	기타	<청범인 한 명, 오리진 사진> 부평구청소년성문화센터 부스	청소년 주인 대상 이벤트 존 부스교육 도서 체험 연계 및 인식 개선 소개 기관 소개 및 이벤트 운영	부평구청소년 문화의 거리	행사일정: 9.12.(토) 10:00 ~ 17:00	여동, 청소년 및 지역사민	무료
대면	기타	[학교연계] 성문화캠페인	인권 등의 문제를 인식하고 성숙한 동등 통해 청소년의 성장을 기반 건강한 성인식 형성과 성 평등한 문화 정착 활동	신청학교 등하굣길	신청학교의 요청 날짜	여동, 청소년 및 지역사민	무료
대면	기타	[학교연계] 성문화동아리	교내 청소년 인권 캠페인, 성인지 감수성 향상을 위한 성교육 활동 및 프로그램 참여	신청학교 동아리실, 성문화센터 체험관	신청학교의 요청일 날짜	청소년	무료

검단구 검단청소년센터 www.issi.or.kr

22612 인천광역시 검단구 완정로 188번길 3 E: youthgd@naver.com T: 032-569-2335 F: 032-569-2338
운영시간: 월 ~ 금 09:00 ~ 20:00 / 토 09:00 ~ 18:00(일요일, 근로자의 날, 국 · 공휴일 휴무)
※ (하절기) 월 ~ 금 09:00 ~ 20:00 / 토 09:00 ~ 18:00 ※ (동절기) 월 ~ 금 09:00 ~ 19:00 / 토 09:00 ~ 17:00

- 활동프로그램

운영영역	활동영역	프로그램명	활동내용	활동장소	활동기간	참가대상	참가비
대면	진로탐구	메이커가치대2(이)	엔티지형 여장 가면 메이커 교육, 공간 이용 명예심제	검단청소년센터 각질	모집: 명예심(상시), 교육 (본도모집) 활동: 2026. 연중	청소년 및 지역주민	1인 10,000원
혼합	문화예술	가족 플라워 데코레	플로리스트 제럽 이론 및 실습 (꽃에 구니 만들기 등)	검단청소년센터 강의실	모집: 2026.8.14.(금) ~ 9.(목) 활동: 2026.9.12.(토) 10:00~13:00	10 ~ 13세 청소년 및 가족 (2인 1팀, 10팀)	무료
대면	문화예술	YOUTH DAY	방탈출 게임, 청소년 참여 캠페인 등	검단청소년센터 1층	활동 : 2026. 9. 5(토) 14:00	청소년 및 지역주민	무료
대면	문화예술	이집데이	지역사회 부스 및 캠페인 활동 등	검단시가정지원센터	활동 : 2026. 11. 7(토) 13:00	청소년 및 지역주민	무료
대면	문화예술	가족과 쓰는 머핀이야기	가족과 알아보는 제과제빵 이야기, 머핀 만들기 등	검단청소년센터 강의실2	활동 : 2026.10.17(토) 10:00~12:00	10 ~ 13세 청소년 및 가족 (2인 1팀, 10팀)	무료

- 상시이용시설

구분	세부내용	활동장소	운영시간	이용대상	수용인원	신청방법	이용요금
문화예술	밴드연습 및 보컬 연습 가능	지하 1층 밴드연습실	월 ~ 금 09:00 ~ 20:00 토 09:00 ~ 18:00	청소년 및 지역주민	8명	이용을 통한 대관신청 · 프로그램 및 행사 진행 시 사용이 어려울수 있음. · 사용목적에 따른 담당자 승인 반려 가능	소속 동아리 : 10,000원 지역주민 : 30,000원
문화예술	댄스, 요가룸, 보컬 연습 가능	2층 다목적실1 3층 다목적실2	월 ~ 금 09:00 ~ 20:00 토 09:00 ~ 18:00		23명 29명		무료
문화예술	회의 및 소규모 모임가능	2층 강의실1 3층 강의실2			26명 38명		

서해구학교밖청소년지원센터 www.sg1388.or.kr

22819 인천광역시 서해구 원적로7번길 12 2층 청소년지원센터 꿈드림 E: seogu1387@gmail.com
T: 032-584-1387 F: 032-571-9832 운영시간: 월 ~ 금 09:00 ~ 18:00

- 활동프로그램

운영영역	활동영역	프로그램명	활동내용	활동장소	활동기간	참가대상	참가비
대면	진로탐구	꿈드림 대학탐방 "인천대학교"	학교 탐 청소년 학업등가 경험을 위한 인천대학교 캠퍼스 투어	인천대학교 송도 캠퍼스	모집: 2026.9.1.(월) ~ 9.10.(목) 활동: 2026.9.18.(금)	서해구관드림소속 학교 밖 청소년(10명)	무료

별난놈 백령청소년문화의집 https://www.instagram.com/bnyouthcenter

23101 인천 옹진군 백령면 백령로254번길 62-17 E: bnyouth1318@naver.com T: 032-836-1318
운영시간: 화 ~ 일 10:00 ~ 19:00

- 활동프로그램

운영영역	활동영역	프로그램명	활동내용	활동장소	활동기간	참가대상	참가비
대면	교류	[학교연계]질방시기시다인 연계 캠페인동시업	정해야 질법과 관련한 포카이도 보호시설 견학 및 국제 교류 진행	백령도일대 및 일본 홋카이도	모집: 2026. 10월 중 활동: 2026.11.7.(토) ~ 10.(화)	청소년(8명)	무료

- 상시이용시설

구 분	세부내용	활동장소	운영시간	이용대상	수용인원	신청방법	이용요금
댄스연습	동아리별 댄스연습 진행	2층 댄스연습실	화 ~ 일 10:00 ~ 19:00	청소년	10명	당일방문신청	무료
밴드연습	동아리별 밴드연습 진행	2층 밴드실	화 ~ 일 10:00 ~ 19:00	청소년	10명	당일방문신청	무료
자유이용	노트북, 독서, 컴퓨터등 놀거리 자유이용	1층 북카페	화 ~ 일 10:00 ~ 19:00	청소년	20명	당일방문신청	무료

가좌청소년센터 www.issi.or.kr

22819 인천광역시 서해구 원적로 7번길 12 E: gajwago@naver.com T: 032-580-1190 F: 032-580-1195
운영시간: 월 ~ 금 09:00 ~ 20:00 / 토 09:00 ~ 18:00(일요일, 근로자의 날, 국 · 공휴일 휴무)
※ 동절기(11월 ~ 2월) 1시간 단축운영 월 ~ 금 09:00 ~ 19:00 / 토 09:00 ~ 17:00

- 활동프로그램

운영영역	활동영역	프로그램명	활동내용	활동장소	활동기간	참가대상	참가비
대면	문화예술	제 18회 서해구 청소년 스트릿콘서트페	1:1 스트릿댄스 월장르 배틀 예선 및 본선 경연, 시상식 등	가좌청소년센터	모집: 2026.7.20.(월) ~ 9.1.(화) 활동: 2026.9.6.(일)	전국 9세 ~ 24세 청소년(140명)	무료
혼합	문화예술	도시재생 축제 "가좌로 물들다의"	지역연계 체험부스, 동아리 공연, 지역상생 직한소비장터 등	가좌청소년센터	모집: 9.1.(화) ~ 9.30.(수) 활동: 2026.10.31.(토)	청소년 및 지역주민 누구나	무료
대면	자기개발	우한상상한 가좌페셔 놀자! 가좌페 주말가족 노리 "뱅한스가족"	가족과 함께하는 제빵는 쿠키데코레션, 마니캐릭 제목활동	가좌청소년센터	모집: 2026.8.18.(화) ~ 모집 마감시 활동: 2026.9.19.(토)	초등 자녀동반 가족(40명)	무료
대면	진로탐구	[학교연계] 꿈꿈(드림)리(리)다 진로체험	직업체험(꿈고시), 실무체험(하드 ~ 4교시) 및 창의융합, 마무리	인천 관내 각 학교	모집: 2026.3. ~ 상시접수 활동: ~ 11.30.(월) (기간내 협의)	인천 관내 초중고등학교 및 학교	인천시00000원 ~30000원
대면	문화예술	인천 청소년시설 프로그램 지원 공모사업"가좌와 디자인드로잉"	웹드로잉 기초 및 캐릭터 및 스토리 기획, 디자인 제작 실습, 나만의 웹툰 및 디자인 작품 완성 및 전시	가좌청소년센터	모집: 2026.9.7.(월) ~ 모집 마감시 활동: 2026.10.6.(화) ~ 11.24.(화)	초3 ~ 6학년(12명)	무료

- 상시이용시설

구분	세부내용	활동장소	운영시간	이용대상	수용인원	신청방법	이용요금
문화예술	사운드북, 문화키캠감상, 독서공간, 빔프로젝트	1층 열린라이브러리	모든 청소년 및 지역주민	4명	당일 방문신청 이용 동한 신청	무료
컴퓨터존	노래방, VR, 농구게임, 에어하키, 포켓볼, 보드게임	1층 컴퓨터존	월 ~ 금 09:00 ~ 20:00 토 09:00 ~ 18:00 (* 동절기 월 ~ 금 09:00 ~ 19:00 토 09:00 ~ 17:00) 운영	지역주민 및 청소년 (만9세~14세까지는 지역주민이 아닐경우 인천시 가좌청소년센터 시간제는 회계	4명		
컴퓨터실	1층 인터넷카페				10명		
댄스연습실	음악장비 사용일, 전면거울	3층 공연연습실1			20명		
댄스연습실	음악장비 사용일, 전면거울	3층 공연연습실2			20명		

- 상시이용시설

구분	세부내용	활동장소	운영시간	이용대상	수용인원	신청방법	이용요금
문화예술	사운드북, 문화키캠감상, 독서공간, 빔프로젝트	1층 열린라이브러리	모든 청소년 및 지역주민	4명	당일 방문신청 이용 동한 신청	무료
컴퓨터존	노래방, VR, 농구게임, 에어하키, 포켓볼, 보드게임	1층 컴퓨터존	월 ~ 금 09:00 ~ 20:00 토 09:00 ~ 18:00 (* 동절기 월 ~ 금 09:00 ~ 19:00 토 09:00 ~ 17:00) 운영	지역주민 및 청소년 (만9세~14세까지는 지역주민이 아닐경우 인천시 가좌청소년센터 시간제는 회계	4명		
컴퓨터실	1층 인터넷카페				10명		
댄스연습실	음악장비 사용일, 전면거울	3층 공연연습실1			20명		
댄스연습실	음악장비 사용일, 전면거울	3층 공연연습실2			20명		

인천서해부청소년상담복지센터 www.sg1388.or.kr

22819 인천광역시 서해구 원적로 7번길 12(가좌동) 2층 E: 5841388@naver.com T: 032-584-1388 F: 032-584-1389
운영시간: 월 ~ 금 09:00 ~ 18:00

- 활동프로그램

운영영역	활동영역	프로그램명	활동내용	활동장소	활동기간	참가대상	참가비
대면	기타	센터 내방상담, 찾아가는 상담	센터 및 찾아가는 상담 (고교, 가정 등), 심리검사	서해구청소년상담복지센터	모집: 2026.연중. 월 ~ 금 09:00 ~ 18:00 활동: 2026.연중. 월 ~ 금 09:00 ~ 18:00	9세 ~ 24세	무료
대면	기타	상담워크숍	청소년 마다의 과제중의 회복과 자립에 관한 강의	서해구청소년상담복지센터	모집: 2026.14.(월) ~ 10.8.(목) 활동: 2026.10.21.(수) 15:00 ~ 17:00	청소년 보호자 및 유관기관 종사자	무료

서해구청소년센터 www.issi.or.kr

22771 인천광역시 서해구 원창로 92 E: sgyouth7979@naver.com T: 032-577-7979 F: 032-573-0082
운영시간: 월 ~ 금 09:00 ~ 18:00 / 토 09:00 ~ 18:00(동절기 17:00)

- 활동프로그램

운영영역	활동영역	프로그램명	활동내용	활동장소	활동기간	참가대상	참가비
대면	자기개발	제6회 청소년 장학퀴즈	장학퀴즈(빌표리다, 청종합기단 상시 등	서해구청소년센터	모집: 2026.3.16.(월) ~ 8.2.(일) 활동: 2026.9.5.(토) 14:00	청소년 및 지역주민 누구나